

	PATRONATO DE BOMBEROS DE LEON GTO Notas de Desglose y Memoria Del 01 de Enero al 30 de septiembre de 2024 (Cifras en Pesos)	Ejercicio: 2024 Periodicidad: Trimestral Corte: 3
--	---	---

NOTAS	DESCRIPCIÓN
I. NOTAS DE DESGLOSE:	
INFORMACION CONTABLE	
ACT-01	INGRESOS Y OTROS BENEFICIOS
ACT-02	GASTOS Y OTRAS PERDIDAS
ESF-01	FONDOS CON AFECTACION ESPECIFICA E INVERSIONES FINANCIERAS
ESF-02	CONTRIBUCIONES POR RECUPERAR
ESF-03	CONTRIBUCIONES POR RECUPERAR CORTO PLAZO
ESF-04	BIENES DISPONIBLES PARA SU TRANSFORMACION ESTIMACIONES Y DETERIOROS (INVENTARIOS)
ESF-05	ALMACENES
ESF-06	FIDEICOMISOS, MANDATOS Y CONTRATOS ANALOGOS
ESF-07	PARTICIPACIONES Y APORTACIONES DE CAPITAL
ESF-08	BIENES MUEBLES E INMUEBLES
ESF-09	INTANGIBLES Y DIFERIDOS
ESF-10	ESTIMACIONES Y DETERIOROS
ESF-11	OTROS ACTIVOS
ESF-12	CUENTAS Y DOCUMENTOS POR PAGAR
ESF-13	FONDOS Y BIENES DE TERCEROS
ESF-14	PASIVOS DIFERIDOS
ESF-15	PROVISIONES
ESF-16	OTROS PASIVOS
VHP-01	PATRIMONIO CONTRIBUIDO
VHP-02	PATRIMONIO GENERADO
EFE-01	EFFECTIVO Y EQUIVALENTES
EFE-02	ADQ. DE ACT. DE INVERSION EFECTIVAMENTE PAGADAS
EFE-03	CONCILIACION DE FLUJOS DE EFECTIVO NETOS

Conciliacion_Ig	CONCILIACION ENTRE LOS INGRESOS PRESUPUESTARIOS Y CONTABLES
Conciliacion_Eg	CONCILIACION ENTRE LOS EGRESOS PRESUPUESTARIOS Y LOS GASTOS CONTABLES
II. DE MEMORIA (DE ORDEN):	
Memoria	CONTABLES PRESUPUESTARIAS INGRESOS EGRESOS

Bajo protesta de decir verdad declaramos que los Estados Financieros y sus notas, son razonablemente correctos y son responsabilidad del emisor.

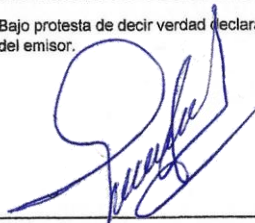

PRESIDENTE
LIC. ALFREDO PADILLA VILLALPANDO

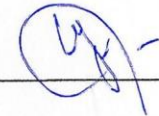

TESORERA
MAESTRA ELBA GABRIELA FALCÓN HERNÁNDEZ



DIRECTOR GENERAL
C.P. JOSÉ LUIS CARPIO GUZMÁN

PATRONATO DE BOMBEROS DE LEON GTO
 Notas de Desglose Estado de Actividades
 Del 01 de Enero al 30 de septiembre de 2024
 (Cifras en Pesos)

Ejercicio: 2024
 Periodicidad: Trimestral
 Corte: 3

Notas

ACT-01 INGRESOS Y OTROS BENEFICIOS

Cuenta	Nombre de la Cuenta	Monto	%	Explicación
4000	INGRESOS Y OTROS BENEFICIOS	118,794,447.98	100.00%	Por productos financieros, bases para licitación, capacitaciones y prevención y transferencias y asignaciones mensuales municipales
4100	INGRESOS DE GESTION	8,559,180.31	7.21%	Por productos financieros, bases para licitación, capacitaciones y prevención
4110	Impuestos	0.00		
4111	Impuestos Sobre los Ingresos	0.00		
4112	Impuestos Sobre el Patrimonio	0.00		
4113	Impuestos Sobre la Producción, el Consumo y las Transacciones	0.00		
4114	Impuestos al Comercio Exterior	0.00		
4115	Impuestos Sobre Nóminas y Asimilables	0.00		
4116	Impuestos Ecológicos	0.00		
4117	Accesorios de Impuestos	0.00		
4118	Pendientes de Liquidación o Pago	0.00		
4119	Otros Impuestos	0.00		
4120	Cuotas y Aportaciones de Seguridad Social	0.00		
4121	Aportaciones para Fondos de Vivienda	0.00		
4122	Cuotas para la Seguridad Social	0.00		
4123	Cuotas de Ahorro para el Retiro	0.00		
4124	Accesorios de Cuotas y Aportaciones de Seguridad Social	0.00		
4129	Otras Cuotas y Aportaciones para la Seguridad Social	0.00		
4130	Contribuciones de Mejoras	0.00		
4131	Contribuciones de Mejoras por Obras Públicas	0.00		
4132	Anteriores Pendientes de Liquidación o Pago	0.00		
4140	Derechos	0.00		
4141	Derechos por el Uso, Goce, Aprovechamiento o Explotación de Bienes de Dominio Público	0.00		
4143	Derechos por Prestación de Servicios	0.00		
4144	Accesorios de Derechos	0.00		
4145	Pendientes de Liquidación o Pago	0.00		
4149	Otros Derechos	0.00		
4160	Productos	88,789.54	100.00%	Por productos financieros
4151	Productos	88,789.54	100.00%	Por productos financieros
4154	Pendientes de Liquidación o Pago	0.00	0.00%	
4160	Aprovechamientos	8,276.86	100.00%	Por bases para licitación
4161	Incentivos Derivados de la Colaboración Fiscal	8,276.86	100.00%	Por bases para licitación
4162	Multas	0.00	0.00%	
4163	Indemnizaciones	0.00	0.00%	
4164	Reintegros	0.00	0.00%	
4165	Aprovechamientos Provenientes de Obras Públicas	0.00	0.00%	
4166	Pendientes de Liquidación o Pago	0.00	0.00%	
4168	Accesorios de Aprovechamientos	0.00	0.00%	
4169	Otros Aprovechamientos	0.00	0.00%	
4170	Ingresos por Venta de Bienes y Prestación de Servicios	8,462,114.91	100.00%	
4171	Ingresos por Venta de Bienes y Prestación de Servicios de Instituciones Públicas de Seguridad Social	0.00	0.00%	
4172	Ingresos por Venta de Bienes y Prestación de Servicios de Empresas Productivas del Estado	0.00	0.00%	
4173	Empresariales y No Financieros	8,462,114.91	100.00%	POR CAPACITACIONES Y PREVENCIÓN
4174	Financieras con Participación Estatal Mayoritaria	0.00	0.00%	
4175	Monetarias con Participación Estatal Mayoritaria	0.00	0.00%	
4176	No Monetarias con Participación Estatal Mayoritaria	0.00	0.00%	
4177	Estatat Mayoritaria	0.00	0.00%	
4178	Autónomos	0.00	0.00%	
4200	FISCAL, FONDOS DISTINTOS DE APORTACIONES, TRANSFERENCIAS, ASIGNACIONES, SUBSIDIOS Y	110,235,267.67		
4210	Distintos de Aportaciones	0.00		
4211	Participaciones	0.00		
4212	Aportaciones	0.00		
4213	Convenios	0.00		
4214	Incentivos derivados de la Colaboración Fiscal	0.00		
4215	Fondos Distintos de Aportaciones	0.00		
4220	Transferencias, Asignaciones, Subsidios y Otras ayudas	110,235,267.67	100.00%	
4221	Transferencias Internas y Asignaciones del Sector Público	110,235,267.67	100.00%	SUBSIDIO MUNICIPAL
4223	Subsidios y Subvenciones	0.00	0.00%	
4225	Pensiones y Jubilaciones	0.00	0.00%	
4227	Transferencias del Fondo Mexicano del Petróleo para la Estabilización y el Desarrollo	0.00	0.00%	
4300	OTROS INGRESOS Y BENEFICIOS	0.00		
4310	Ingresos Financieros	0.00		
4311	Intereses Ganados de Títulos, Valores y demás Instrumentos Financieros	0.00		
4319	Otros Ingresos Financieros	0.00		
4320	Incremento por Variación de Inventarios	0.00		
4321	Incremento por Variación de Inventarios de Mercancías para Venta	0.00		
4322	Incremento por Variación de Inventarios de Mercancías Terminadas	0.00		
4323	Incremento por Variación de Inventarios de Mercancías en Proceso de Elaboración	0.00		
4324	Incremento por Variación de Inventarios de Materias Primas, Materiales y Suministros para Producción	0.00		
4325	Incremento por Variación de Almacén de Materias Primas, Materiales y Suministros de Consumo	0.00		
4330	Disminución del Exceso de Estimaciones por Pérdida o Deterioro u Obsolescencia	0.00		
4331	Disminución del Exceso de Estimaciones por Pérdida o Deterioro u Obsolescencia	0.00		
4340	Disminución del Exceso de Provisiones	0.00		

4341	Disminución del Exceso de Provisiones	0.00
4390	Otros Ingresos y Beneficios Varios	0.00
4392	Bonificaciones y Descuentos Obtenidos	0.00
4393	Diferencias por Tipo de Cambio a Favor	0.00
4394	Diferencias de Cotizaciones a Favor en Valores Negociables	0.00
4395	Resultado por Posición Monetaria	0.00
4396	Utilidades por Participación Patrimonial	0.00
4397	Diferencias por Reestructuración de Deuda Pública a Favor	0.00
4399	Otros Ingresos y Beneficios Varios	0.00

ACT-02 GASTOS Y OTRAS PERDIDAS

Cuenta	Nombre de la Cuenta	Monto	%	Explicación
5000	GASTOS Y OTRAS PERDIDAS	94,893,566.22		Sueldo correspondiente a la plantilla del personal, seguridad social, materias y servicios para las operaciones del Patronato de Bomberos de León, Gto
5100	GASTOS DE FUNCIONAMIENTO	92,011,474.44		
5110	Servicios Personales	74,734,381.56	78.76%	GASTO OPERATIVO Y ADMINISTRATIVO Y DEPRECIACIONES
5111	Remuneraciones al Personal de Carácter Permanente	41,313,556.75	43.54%	GASTO OPERATIVO Y ADMINISTRATIVO Y DEPRECIACIONES
5112	Remuneraciones al Personal de Carácter Transitorio	49,735.14	0.05%	GASTO OPERATIVO Y ADMINISTRATIVO
5113	Remuneraciones Adicionales y Especiales	8,043,558.97	8.48%	GASTO OPERATIVO Y ADMINISTRATIVO
5114	Seguridad Social	12,333,838.11	13.00%	GASTO OPERATIVO Y ADMINISTRATIVO
5115	Otras Prestaciones Sociales y Económicas	12,417,892.59	13.09%	GASTO OPERATIVO Y ADMINISTRATIVO
5116	Pago de Estímulos a Servidores Públicos	576,000.00	0.61%	GASTO OPERATIVO Y ADMINISTRATIVO
5120	Materiales y Suministros	9,046,317.47	9.53%	GASTO OPERATIVO Y ADMINISTRATIVO
5121	Materiales de Administración, Emisión de Documentos y Artículos Oficiales	284,449.82	0.30%	GASTO OPERATIVO Y ADMINISTRATIVO
5122	Alimentos y Utensilios	0.00	0.00%	GASTO OPERATIVO Y ADMINISTRATIVO
5123	Materias Primas y Materiales de Producción y Comercialización	0.00	0.00%	GASTO OPERATIVO Y ADMINISTRATIVO
5124	Materiales y Artículos de Construcción y de Reparación	75,338.18	0.08%	GASTO OPERATIVO Y ADMINISTRATIVO
5125	Productos Químicos, Farmacéuticos y de Laboratorio	728,490.07	0.77%	GASTO OPERATIVO Y ADMINISTRATIVO
5126	Combustibles, Lubricantes y Aditivos	3,332,883.88	3.51%	GASTO OPERATIVO Y ADMINISTRATIVO
5127	Vestuario, Blancos, Prendas de Protección y Artículos Deportivos	967,686.16	1.02%	GASTO OPERATIVO Y ADMINISTRATIVO
5128	Materiales y Suministros para Seguridad	0.00	0.00%	GASTO OPERATIVO Y ADMINISTRATIVO
5129	Herramientas, Refacciones y Accesorios Menores	3,657,469.36	3.85%	GASTO OPERATIVO Y ADMINISTRATIVO
5130	Servicios Generales	8,230,775.41	8.67%	GASTO OPERATIVO Y ADMINISTRATIVO
5131	Servicios Básicos	1,304,205.04	1.37%	GASTO OPERATIVO Y ADMINISTRATIVO
5132	Servicios de Arrendamiento	0.00	0.00%	GASTO OPERATIVO Y ADMINISTRATIVO
5133	Servicios Profesionales, Científicos y Técnicos y Otros Servicios	423,831.00	0.45%	GASTO OPERATIVO Y ADMINISTRATIVO
5134	Servicios Financieros, Bancarios y Comerciales	845,899.33	0.89%	GASTO OPERATIVO Y ADMINISTRATIVO
5135	Servicios de Instalación, Reparación, Mantenimiento y Conservación	1,630,002.93	1.72%	GASTO OPERATIVO Y ADMINISTRATIVO
5136	Servicios de Comunicación Social y Publicidad	0.00	0.00%	GASTO OPERATIVO Y ADMINISTRATIVO
5137	Servicios de Traslado y Viáticos	13,361.13	0.01%	GASTO OPERATIVO Y ADMINISTRATIVO
5138	Servicios Oficiales	834,992.45	0.88%	GASTO OPERATIVO Y ADMINISTRATIVO
5139	Otros Servicios Generales	3,178,483.53	3.35%	GASTO OPERATIVO Y ADMINISTRATIVO
5200	TRANSFERENCIAS, ASIGNACIONES, SUBSIDIOS Y OTRAS AYUDAS	0.00	0.00%	
5210	Transferencias Internas y Asignaciones al Sector Público	0.00	0.00%	
5211	Asignaciones al Sector Público	0.00	0.00%	
5212	Transferencias Internas al Sector Público	0.00	0.00%	
5220	Transferencias al Resto del Sector Público	0.00	0.00%	
5221	Transferencias a Entidades Paraestatales	0.00	0.00%	
5222	Transferencias a Entidades Federativas y Municipios	0.00	0.00%	
5230	Subsidios y Subvenciones	0.00	0.00%	
5231	Subsidios	0.00	0.00%	
5232	Subvenciones	0.00	0.00%	
5240	Ayudas Sociales	0.00	0.00%	
5241	Ayudas Sociales a Personas	0.00	0.00%	
5242	Becas	0.00	0.00%	
5243	Ayudas Sociales a Instituciones	0.00	0.00%	
5244	Ayudas Sociales por Desastres Naturales y Otros Sinistros	0.00	0.00%	
5250	Pensiones y Jubilaciones	0.00	0.00%	
5251	Pensiones	0.00	0.00%	
5252	Jubilaciones	0.00	0.00%	
5259	Otras Pensiones y Jubilaciones	0.00	0.00%	
5260	Transferencias a Fideicomisos, Mandatos y Contratos Análogos	0.00	0.00%	
5261	Transferencias a Fideicomisos, Mandatos y Contratos Análogos al Gobierno	0.00	0.00%	
5262	Transferencias a Fideicomisos, Mandatos y Contratos Análogos a Entidades Paraestatales	0.00	0.00%	
5270	Transferencias a la Seguridad Social	0.00	0.00%	
5271	Transferencias por Obligaciones de Ley	0.00	0.00%	
5280	Donativos	0.00	0.00%	
5281	Donativos a Instituciones sin Fines de Lucro	0.00	0.00%	
5282	Donativos a Entidades Federativas y Municipios	0.00	0.00%	
5283	Donativos a Fideicomiso, Mandatos y Contratos Análogos Privados	0.00	0.00%	

H

[Handwritten signature]

[Handwritten signature]

5284	Donativos a Fideicomiso, Mandatos y Contratos Análogos Estatales	0.00	0.00%
5285	Donativos Internacionales	0.00	0.00%
5290	Transferencias al Exterior	0.00	0.00%
5291	Transferencias al Exterior a Gobiernos Extranjeros y Organismos Internacionales	0.00	0.00%
5292	Transferencias al Sector Privado Externo	0.00	0.00%
5300	PARTICIPACIONES Y APORTACIONES	0.00	0.00%
5310	Participaciones	0.00	0.00%
5311	Participaciones de la Federación a Entidades Federativas y Municipios	0.00	0.00%
5312	Participaciones de las Entidades Federativas a los Municipios	0.00	0.00%
5320	Aportaciones	0.00	0.00%
5321	Aportaciones de la Federación a Entidades Federativas y Municipios	0.00	0.00%
5322	Aportaciones de las Entidades Federativas a los Municipios	0.00	0.00%
5330	Convenios	0.00	0.00%
5331	Convenios de Reasignación	0.00	0.00%
5332	Convenios de Descentralización y Otros	0.00	0.00%
5400	INTERESES, COMISIONES Y OTROS GASTOS DE LA DEUDA PUBLICA	0.00	0.00%
5410	Intereses de la Deuda Pública	0.00	0.00%
5411	Intereses de la Deuda Pública Interna	0.00	0.00%
5412	Intereses de la Deuda Pública Externa	0.00	0.00%
5420	Comisiones de la Deuda Pública	0.00	0.00%
5421	Comisiones de la Deuda Pública Interna	0.00	0.00%
5422	Comisiones de la Deuda Pública Externa	0.00	0.00%
5430	Gastos de la Deuda Pública	0.00	0.00%
5431	Gastos de la Deuda Pública Interna	0.00	0.00%
5432	Gastos de la Deuda Pública Externa	0.00	0.00%
5440	Costo por Coberturas	0.00	0.00%
5441	Costo por Coberturas	0.00	0.00%
5450	Apoyos Financieros	0.00	0.00%
5451	Apoyos Financieros a Intermediarios	0.00	0.00%
5452	Apoyo Financieros a Ahorradores y Deudores del Sistema Financiero Nacional	0.00	0.00%
5500	OTROS GASTOS Y PERDIDAS EXTRAORDINARIAS	2,882,091.78	3.04%
5510	Estimaciones, Depreciaciones, Deterioros, Obsolescencia y Amortizaciones	2,882,091.78	3.04%
5511	Estimaciones por Pérdida o Deterioro de Activos Circulantes	0.00	0.00%
5512	Estimaciones por Pérdida o Deterioro de Activo no Circulante	0.00	0.00%
5513	Depreciación de Bienes Inmuebles	0.00	0.00%
5514	Depreciación de Infraestructura	0.00	0.00%
5515	Depreciación de Bienes Muebles	2,882,091.78	3.04%
5516	Deterioro de los Activos Biológicos	0.00	0.00%
5517	Amortización de Activos Intangibles	0.00	0.00%
5518	Disminución de Bienes por pérdida, obsolescencia y deterioro	0.00	0.00%
5520	Provisiones	0.00	0.00%
5521	Provisiones de Pasivos a Corto Plazo	0.00	0.00%
5522	Provisiones de Pasivos a Largo Plazo	0.00	0.00%
5530	Disminución de Inventarios	0.00	0.00%
5531	Disminución de Inventarios de Mercancías para Venta	0.00	0.00%
5532	Disminución de Inventarios de Mercancías Terminadas	0.00	0.00%
5533	Disminución de Inventarios de Mercancías en Proceso de Elaboración	0.00	0.00%
5534	Disminución de Inventarios de Materias Primas, Materiales y Suministros para Producción	0.00	0.00%
5535	Disminución de Almacén de Materiales y Suministros de Consumo	0.00	0.00%
5590	Otros Gastos	0.00	0.00%
5591	Gastos de Ejercicios Anteriores	0.00	0.00%
5592	Pérdidas por Responsabilidades	0.00	0.00%
5593	Bonificaciones y Descuentos Otorgados	0.00	0.00%
5594	Diferencias por Tipo de Cambio Negativas	0.00	0.00%
5595	Diferencias de Cotizaciones Negativas en Valores Negociables	0.00	0.00%
5596	Resultado por Posición Monetaria	0.00	0.00%
5597	Pérdidas por Participación Patrimonial	0.00	0.00%
5598	Diferencias por Reestructuración de Deuda Pública Negativas	0.00	0.00%
5599	Otros Gastos Varios	0.00	0.00%
5600	INVERSIÓN PÚBLICA	0.00	0.00%
5610	Inversión Pública no Capitalizable	0.00	0.00%
5611	Construcción en Bienes no Capitalizable	0.00	0.00%

Bajo protesta de decir verdad declaramos que los Estados Financieros y sus notas, son razonablemente correctos y son responsabilidad del emisor.

PRESIDENTE
LIC. ALFREDO PADILLA VILLALPANDO



DIRECTOR GENERAL
C.P. JOSÉ LUIS CARPIO GUZMÁN

TESORERA
MAESTRA ELBA GABRIELA FALCÓN HERNÁNDEZ



4341	Disminución del Exceso de Provisiones	0.00
4390	Otros Ingresos y Beneficios Varios	0.00
4392	Bonificaciones y Descuentos Obtenidos	0.00
4393	Diferencias por Tipo de Cambio a Favor	0.00
4394	Diferencias de Cotizaciones a Favor en Valores Negociables	0.00
4395	Resultado por Posición Monetaria	0.00
4396	Utilidades por Participación Patrimonial	0.00
4397	Diferencias por Reestructuración de Deuda Pública a Favor	0.00
4399	Otros Ingresos y Beneficios Varios	0.00

ACT-02 GASTOS Y OTRAS PERDIDAS

Cuenta	Nombre de la Cuenta	Monto	%	Explicación
				Suelo correspondiente a la plantilla del personal, seguridad social, materias y servicios para las operaciones del Patronato de Bomberos de León, Gto
5000	GASTOS Y OTRAS PERDIDAS	94,893,566.22		
5100	GASTOS DE FUNCIONAMIENTO	92,011,474.44		
5110	Servicios Personales	74,734,381.56	78.76%	GASTO OPERATIVO Y ADMINISTRATIVO Y DEPRECIACIONES
5111	Remuneraciones al Personal de Carácter Permanente	41,313,556.75	43.54%	GASTO OPERATIVO Y ADMINISTRATIVO Y DEPRECIACIONES
5112	Remuneraciones al Personal de Carácter Transitorio	49,735.14	0.05%	GASTO OPERATIVO Y ADMINISTRATIVO
5113	Remuneraciones Adicionales y Especiales	8,043,558.97	8.48%	GASTO OPERATIVO Y ADMINISTRATIVO
5114	Seguridad Social	12,333,838.11	13.00%	GASTO OPERATIVO Y ADMINISTRATIVO
5115	Otras Prestaciones Sociales y Económicas	12,417,692.59	13.09%	GASTO OPERATIVO Y ADMINISTRATIVO
5116	Pago de Estímulos a Servidores Públicos	576,000.00	0.61%	GASTO OPERATIVO Y ADMINISTRATIVO
5120	Materiales y Suministros	9,046,317.47	9.53%	GASTO OPERATIVO Y ADMINISTRATIVO
5121	Materiales de Administración, Emisión de Documentos y Artículos Oficiales	284,449.82	0.30%	GASTO OPERATIVO Y ADMINISTRATIVO
5122	Alimentos y Utensilios	0.00	0.00%	GASTO OPERATIVO Y ADMINISTRATIVO
5123	Materias Primas y Materiales de Producción y Comercialización	0.00	0.00%	GASTO OPERATIVO Y ADMINISTRATIVO
5124	Materiales y Artículos de Construcción y de Reparación	75,338.18	0.08%	GASTO OPERATIVO Y ADMINISTRATIVO
5125	Productos Químicos, Farmacéuticos y de Laboratorio	728,490.07	0.77%	GASTO OPERATIVO Y ADMINISTRATIVO
5126	Combustibles, Lubricantes y Aditivos	3,332,883.88	3.51%	GASTO OPERATIVO Y ADMINISTRATIVO
5127	Vestuario, Blancos, Prendas de Protección y Artículos Deportivos	967,686.16	1.02%	GASTO OPERATIVO Y ADMINISTRATIVO
5128	Materiales y Suministros para Seguridad	0.00	0.00%	GASTO OPERATIVO Y ADMINISTRATIVO
5129	Herramientas, Refacciones y Accesorios Menores	3,657,469.36	3.85%	GASTO OPERATIVO Y ADMINISTRATIVO
5130	Servicios Generales	8,230,775.41	8.67%	GASTO OPERATIVO Y ADMINISTRATIVO
5131	Servicios Básicos	1,304,205.04	1.37%	GASTO OPERATIVO Y ADMINISTRATIVO
5132	Servicios de Arrendamiento	0.00	0.00%	GASTO OPERATIVO Y ADMINISTRATIVO
5133	Servicios Profesionales, Científicos y Técnicos y Otros Servicios	423,831.00	0.45%	GASTO OPERATIVO Y ADMINISTRATIVO
5134	Servicios Financieros, Bancarios y Comerciales	845,899.33	0.89%	GASTO OPERATIVO Y ADMINISTRATIVO
5135	Servicios de Instalación, Reparación, Mantenimiento y Conservación	1,630,002.93	1.72%	GASTO OPERATIVO Y ADMINISTRATIVO
5136	Servicios de Comunicación Social y Publicidad	0.00	0.00%	GASTO OPERATIVO Y ADMINISTRATIVO
5137	Servicios de Traslado y Viáticos	13,361.13	0.01%	GASTO OPERATIVO Y ADMINISTRATIVO
5138	Servicios Oficiales	834,992.45	0.88%	GASTO OPERATIVO Y ADMINISTRATIVO
5139	Otros Servicios Generales	3,178,483.53	3.35%	GASTO OPERATIVO Y ADMINISTRATIVO
5200	TRANSFERENCIAS, ASIGNACIONES, SUBSIDIOS Y OTRAS AYUDAS	0.00	0.00%	
5210	Transferencias Internas y Asignaciones al Sector Público	0.00	0.00%	
5211	Asignaciones al Sector Público	0.00	0.00%	
5212	Transferencias Internas al Sector Público	0.00	0.00%	
5220	Transferencias al Resto del Sector Público	0.00	0.00%	
5221	Transferencias a Entidades Paraestatales	0.00	0.00%	
5222	Transferencias a Entidades Federativas y Municipios	0.00	0.00%	
5230	Subsidios y Subvenciones	0.00	0.00%	
5231	Subsidios	0.00	0.00%	
5232	Subvenciones	0.00	0.00%	
5240	Ayudas Sociales	0.00	0.00%	
5241	Ayudas Sociales a Personas	0.00	0.00%	
5242	Becas	0.00	0.00%	
5243	Ayudas Sociales a Instituciones	0.00	0.00%	
5244	Ayudas Sociales por Desastres Naturales y Otros Sinistros	0.00	0.00%	
5250	Pensiones y Jubilaciones	0.00	0.00%	
5251	Pensiones	0.00	0.00%	
5252	Jubilaciones	0.00	0.00%	
5259	Otras Pensiones y Jubilaciones	0.00	0.00%	
5260	Transferencias a Fideicomisos, Mandatos y Contratos Análogos	0.00	0.00%	
5261	Transferencias a Fideicomisos, Mandatos y Contratos Análogos al Gobierno	0.00	0.00%	
5262	Transferencias a Fideicomisos, Mandatos y Contratos Análogos a Entidades Paraestatales	0.00	0.00%	
5270	Transferencias a la Seguridad Social	0.00	0.00%	
5271	Transferencias por Obligaciones de Ley	0.00	0.00%	
5280	Donativos	0.00	0.00%	
5281	Donativos a Instituciones sin Fines de Lucro	0.00	0.00%	
5282	Donativos a Entidades Federativas y Municipios	0.00	0.00%	
5283	Donativos a Fideicomiso, Mandatos y Contratos Análogos Privados	0.00	0.00%	

PATRONATO DE BOMBEROS DE LEON GTO
 Notas de Desglose Estado de Situación Financiera
 Del 01 de Enero al 30 de Septiembre de 2024
 (Cifras en Pesos)

Ejercicio: 2024
 Periodicidad: Trimestral
 Corte: 3

Notas

ESF 61 FONDOS CON AFECTACIÓN ESPECÍFICA E INVERSIONES FINANCIERAS

Cuenta	Nombre de la Cuenta	Monto	Tipo
1114	Inversiones Temporales (Más de 3 meses)	0.00	
1115	Fondos con Afectación Específica	0.00	
1121	Inversiones Financieras de Corto Plazo	0.00	

ESF 62 CONTRIBUCIONES POR RECUPERAR

Cuenta	Nombre de la Cuenta	Monto	2023	2022	2021	2020 de Cobro
1122	Cuentas por Cobrar a Corto Plazo	0.00	0.00	0.00	0.00	0.00
1124	Ingresos por Recuperar a Corto Plazo	0.00	0.00	0.00	0.00	0.00

ESF 63 CONTRIBUCIONES POR RECUPERAR CORTO PLAZO

Cuenta	Nombre de la Cuenta	Monto	A 90 Días	A 180 Días	A 265 Días	A 365 Días	A
1123	Deudores Diferidos por Cobrar a Corto Plazo	10,355,439.80	10,355,439.80		0.00	0.00	0.00
11231-0000-0000-0000	DEUDORES DIVERSOS POR COBRAR A CP	10,355,439.80	10,355,439.80				
11231-0000-0019-0000	JUAN JOSÉ RAMÍREZ BERNAL	12,275.21	12,275.21				
11231-0000-0022-0000	FUERZA DEPORTIVA DEL CLUB LEON SA DE CV	66,129.28	66,129.28				
11231-0000-0026-0000	DENSO DE MÉXICO, SA DE CV	81,130.40	81,130.40				
11231-0000-0064-0000	MUNICIPIO DE LEON	9,858,777.43	9,858,777.43				
11231-0000-0065-0000	ELISEO RANGEL ALCANTAR	-78.52	-78.52				
11231-0000-0096-0000	TERRENO TURÍSTICO DE MÉXICO, SA DE CV	83,000.00	83,000.00				
11231-0000-0117-0000	ELEAZAR HERNÁNDEZ ALCANTAR	1,348.57	1,348.57				
11231-0000-0122-0000	POLIURETANOS SW LEON SA DE CV	30,419.84	30,419.84				
11231-0000-0126-0000	JUAN MANUEL HERNÁNDEZ ROBLEDO	2,050.07	2,050.07				
11231-0000-0128-0000	TOYOMOTORS SA DE CV	27,589.44	27,589.44				
11231-0000-0138-0000	EQUIPOS AUTOMOTRICES NACIONALES SW SA DE CV	7,985.44	7,985.44				
11231-0000-0143-0000	PATRONATO DE LA FERIA ESTATAL DE LEON Y PARQUE	47,032.23	47,032.23				
11231-0000-0159-0000	EVA GÓMEZ HERRERA	16,912.50	16,912.50				
11231-0000-0190-0000	CAMARA DE LA INDUSTRIA DEL CALZADO DEL ESTADO DE GUANAJUATO	31,354.80	31,354.80				
11231-0000-0228-0000	IGNACIO MURILLO BOLAÑOS	1,999.99	1,999.99				
11231-0000-0233-0000	HDI SEGUROS SA DE CV	17,518.85	17,518.85				
11231-0000-0234-0000	LAURA LIZETH RODRIGUEZ GUTIERREZ	7,604.96	7,604.96				
11231-0000-0239-0000	SALTILLO INTERIOR TRIM SA DE CV	7,604.96	7,604.96				
11231-0000-0240-0000	CLAUDIA LILIANA GARCIA HERNANDEZ	8,157.17	8,157.17				
11231-0000-0247-0000	KARLA VANESSA RIOS AVIÑA	-4,848.38	-4,848.38				
11231-0000-0248-0000	DEUDORES EMPLEADOS PRESTAMO LICENCIAS	-7,184.00	-7,184.00				
11231-0000-0250-0000	JOSE BERNARDINO QUEZADA PEREZ	2,680.43	2,680.43				
11231-0000-0251-0000	PRESTAMO UTILILES ESCOLARES	25,895.06	25,895.06				
11231-0000-0253-0000	VICTOR HUGO BECERRA MORENO	-801.86	-801.86				
11231-0000-0254-0000	DI PAPEL SA DE CV	16,630.86	16,630.86				
11231-0000-0255-0000	SERVICIOS TECNOLOGICOS EMPRESARIALES	14,687.08	14,687.08				
1125	Deudores por Anticipos de la Tesorería a Corto Plazo	0.00	0.00		0.00	0.00	0.00
1126	Prestamos Obligatorios a Corto Plazo	0.00	0.00		0.00	0.00	0.00
1129	Otros Derechos a Recibir Efectivo o Equivalentes a Corto Plazo	0.00	0.00		0.00	0.00	0.00
1131	Anticipo a Proveedores por Adquisición de Bienes y Prestación de Servicios a Corto Plazo	7,580,937.00	7,580,937.00		0.00	0.00	0.00
11310-0000-0001-0000	PAGOS ANTICIPADOS	7,580,937.00	7,580,937.00				
11310-0000-0001-0001	EDENREO DE MÉXICO, S.A. DE C.V.	706,062.21	706,062.21				
11310-0000-0001-0002	EDENREO 2023	-265,778.16	-265,778.16				
11310-0000-0001-0003	EMERGENCY UNITS QTR SA DE CV	7,140,652.95	7,140,652.95				
1132	Anticipo a Proveedores por Adquisición de Bienes Inmuebles y Muebles a Corto Plazo	0.00	0.00		0.00	0.00	0.00
1133	Anticipo a Proveedores por Adquisición de Bienes Intangibles a Corto Plazo	0.00	0.00		0.00	0.00	0.00
1134	Anticipo a Contratistas por Obras Públicas a Corto Plazo	0.00	0.00		0.00	0.00	0.00
1139	Otros Derechos a Recibir Bienes o Servicios a Corto Plazo	0.00	0.00		0.00	0.00	0.00

ESF 64 BIENES DISPONIBLES PARA SU TRANSFORMACIÓN ESTIMACIONES Y DETENSORES (INVENTARIOS)

Cuenta	Nombre de la Cuenta	Monto	Sistema de Costeo	Método de Valuación	Información Financiera
1140	Inventarios	0.00			
1141	Inventario de Mercancías para Venta	0.00			
1142	Inventario de Mercancías Terminadas	0.00			
1143	Inventario de Mercancías en Proceso de Elaboración	0.00			
1144	Inventario de Materias Primas, Materiales y Suministros para Producción	0.00			
1145	Bienes en Tránsito	0.00			

ESF 65 ALMACENES

Cuenta	Nombre de la Cuenta	Monto	Método de Valuación	Convencional de Aplicación	Impacto de Información Financiera
1150	Almacenes	0.00			
1151	Almacén de Materiales y Suministros de Consumo	0.00			

ESF 66 FIDEICOMISOS, MANDATOS Y CONTRATOS ANALOGOS

Cuenta	Nombre de la Cuenta	Monto	Tipo	Característica
1213	Fideicomisos, Mandatos y Contratos Análogos	0.00		

ESF 67 PARTICIPACIONES Y APORTACIONES DE CAPITAL

Cuenta	Nombre de la Cuenta	Monto
1211	Inversiones a Largo Plazo	0.00
1212	Títulos y Valores a Largo Plazo	0.00
1214	Participaciones y Aportaciones de Capital	0.00

ESF 68 BIENES MUEBLES E INMUEBLES

Cuenta	Nombre de la Cuenta	Monto	Dep. Gasto	Dep. Acumulada	Método de depreciación	Tasas determinadas	Origenes	Estado del bien	Características
1230	Bienes Inmuebles, Infraestructura y Construcciones en Proceso	14,459,914.49		0.00				50,861.67	
1231	Terrenos	1,938,000.00							
1232	Viviendas	12,206,801.09		0.00				50,861.67	LINEA RECTA
1233	Edificios no Habitacionales	0.00		0.00				0.00	
1234	Infraestructura	0.00		0.00				0.00	
1235	Construcciones en Proceso en Bienes de Dominio Público	0.00		0.00				0.00	
1236	Construcciones en Proceso en Bienes Propios	0.00		0.00				0.00	
1239	Otros Bienes Inmuebles	315,113.40		0.00				0.00	
1240	Bienes Muebles	74,453,556.16		2,862,091.78				60,497,263.32	LINEA RECTA
1241	Mobiliario y Equipo de Administración	3,657,624.71		194,269.75				3,463,354.96	LINEA RECTA
12410-01-0001-0001	EQUIPO DE COMPUTO	991,318.78		22,957.43				731,671.41	LINEA RECTA
12410-01-01-0001-0001	OTROS MOBILIARIO Y EQUIPOS DE ADMINISTRA	1,116,879.76		64,866.57				930,548.10	LINEA RECTA
12411-01-0000-0000	MUEBLES DE OFICINAS Y ESTANTERIA	1,182,651.10		70,538.58				1,069,963.83	LINEA RECTA
12418-01-01-0000-0000	MUEBLES, EXCEPTO DE OFICINA Y ESTANTERIA	347,175.05		28,038.17				380,116.49	LINEA RECTA
12420-02-11-0000-0000	Mobiliario y Equipo Educativo y Recreativo	377,769.49		9,307.62				368,460.27	LINEA RECTA
12422-02-11-0000-0000	EQUIPOS Y APARATOS AUDIOVISUALES	330,305.89		9,307.62				363,805.94	LINEA RECTA
12422-02-11-0000-0000	APARATOS DEPORTIVOS	45,798.80						0.00	LINEA RECTA
12423-02-23-0000-0000	CAMARAS FOTOGRAFICAS Y DE VIDEO	1,674.73		0.00				1,674.73	LINEA RECTA
1243	Equipo e Instrumental Médico y de Laboratorio	1,871,485.34		75,946.77				1,794,999.10	LINEA RECTA
12431-5321-0000-0000	EQUIPO MEDICO Y DE LABORATORIO	829,450.35		0.00				829,450.35	LINEA RECTA
12432-5311-0000-0000	EQUIPO MEDICO	1,042,034.99		75,946.77				926,546.75	LINEA RECTA
1244	Vehículos y Equipos de Transporte	35,799,588.10		1,624,252.69				31,912,326.48	LINEA RECTA
12441-5411-0001-0000	VEHICULOS Y EQUIPO TERRESTRE	38,786,899.31		1,623,225.96				31,905,025.99	LINEA RECTA
12448-5491-0000-0000	OTROS EQUIPOS DE TRANSPORTE	13,888.79		1,026.63				7,300.50	LINEA RECTA
1245	Equipo de Defensa y Seguridad	20,132,236.85		849,228.03				21,675,346.87	LINEA RECTA
12450-0611-0000-0000	ARMAMENTO DE DEFENSA PUBLICA	29,132,236.85		849,228.03				21,675,346.87	LINEA RECTA
1246	Maquinaria, Otros Equipos y Herramientas	3,634,861.67		139,976.02				3,634,861.67	LINEA RECTA
12465-6651-0000-0000	EQUIPOS Y APARATOS DE COMUNICACION Y TEL.	2,587,227.45		49,967.50				767,289.73	LINEA RECTA
12466-6661-0000-0000	EQUIPOS DE GENERACIÓN ELÉCTRICA, APARATOS Y ACCESORIOS ELÉCTRICOS	188,520.69		37,222.56				260,557.97	LINEA RECTA
12467-6671-0000-0000	HERRAMIENTAS Y MAQUINAS-HERRAMIENTA	794,509.80		51,713.10				565,388.61	LINEA RECTA
12469-6691-0000-0000	OTROS EQUIPOS	54,304.03		4,072.86				43,693.75	LINEA RECTA
1247	Colecciones, Obras de Arte y Objetos Valiosos	0.00		0.00				0.00	
1248	Activos Biológicos	0.00		0.00				0.00	

ESP-09 INTANGIBLES Y DIFERIDOS

Table with columns: Cuenta, Nombre de la Cuenta, Monto, Amort. Gasto, Amort. Acum, Métodos y/o: Aprobada, Tasa. Rows include items like Activos Intangibles, Software, Patentes, etc.

ESP-10 ESTIMACIONES Y DETERIOROS

Table with columns: Cuenta, Nombre de la Cuenta, Monto, Criterios. Rows include Estimación por Pérdida o Deterioro de Activos Circulantes, etc.

ESP-11 ACTIVOS CIRCULANTES

Table with columns: Cuenta, Nombre de la Cuenta, Monto, Característica. Rows include Cuentas por Cobrar, Valores en Garantía, Bienes en Garantía, etc.

ESP-12 CUENTAS POR PAGAR Y DEUDA (EN UNIDADES MONETARIAS)

Table with columns: Cuenta, Nombre de la Cuenta, Monto, R. de Línea, A. de Línea, M. de Línea, Característica. Large table containing many rows of financial data.

ESP-13 FONDOS DE RESERVA EN GARANTÍA

Table with columns: Cuenta, Nombre de la Cuenta, Monto, Naturaleza, Característica. Rows include Fondos en Garantía por Retención y/o Administración a Corto Plazo, etc.

ESP-14 PASIVOS FINANCIEROS

Table with columns: Cuenta, Nombre de la Cuenta, Monto, Naturaleza, Característica. Rows include Pasivos Entendidos a Corto Plazo, Pasivos Entendidos por Adelantado, etc.

Handwritten blue mark or signature.

Large handwritten signature in blue ink.

Handwritten initials 'Ar' in blue ink.

EST-15 PROVISIONES

Cuenta	Nombre de la Cuenta	Monto	Naturaleza	Característica
2170	Provisiones a Corto Plazo	6,420,321.43		6420321.43
2171	Provision para Demandas y Juicios a Corto Plazo	0.00		
2172	Provision para contingencias a Corto Plazo	0.00		
2175	Otras Provisiones a Corto Plazo	6,420,321.43		6420321.43
21790-0000-0000-0000	OTRAS PROVISIONES A CORTO PLAZO	6,420,321.43		6420321.43
21790-0001-0000-0000	GRATIFICACIÓN DE FIN DE AÑO	5,844,321.43		5844321.43
21790-0002-0000-0000	ESTIMULOS	576,000.00		576000
2260	Provisiones a Largo Plazo	0.00		
2261	Provision para Demandas y Juicios a Largo Plazo	0.00		
2262	Provision para Pensiones a Largo Plazo	0.00		
2263	Provision para Contingencias a Largo Plazo	0.00		
2268	Otras Provisiones a Largo Plazo	0.00		

EST-16 OTROS PASIVOS

Cuenta	Nombre de la Cuenta	Monto	Naturaleza	Característica
2190	Otros Pasivos a Corto Plazo	0.00		
2191	Ingresos por Clases	0.00		
2192	Recaudación por Participar	0.00		
2199	Otros Pasivos Circulantes	0.00		

Dejo protesta de decir verdad declaramos que los Estados Financieros y sus notas, son razonablemente correctos y son responsabilidad del emisor.

 PRESIDENTE
 LIC. ALFREDO PADILLA VILLALPANDO

 TESORERA
 MAESTRA ELBA GABRIELA FALCÓN HERNÁNDEZ

 DIRECTOR GENERAL
 C.P. JOSÉ LUIS CARPIO GUZMÁN



PATRONATO DE BOMBEROS DE LEON GTO
Notas de Desglose Estado de Variación en la Hacienda Pública
Del 01 de Enero al 30 de septiembre de 2024
(Cifras en Pesos)

Ejercicio: 2024
Periodicidad: Trimestral
Corte: 3

Notas

VHP-01 PATRIMONIO CONTRIBUIDO

Cuenta	Nombre de la Cuenta	Monto	Tipo	Naturaleza
3110	Aportaciones	19,972,929.79		
3120	Donaciones de Capital	0.00		
3130	Actualización de la Hacienda Pública/Patrimonio	0.00		

VHP-02 PATRIMONIO GENERADO

Cuenta	Nombre de la Cuenta	Monto	Procedencia
3210	Resultado del Ejercicio (Ahorro/ Desahorro)	23,900,881.76	
3220	Resultados de Ejercicios Anteriores	8,006,833.03	
00-0001-0000-C	RESULTADO DE EJERCICIOS ANTERIORES	17,997,337.56	RECURSO MUNICIPAL Y PROPIO
00-0300-0000-C	REMANENTES	1,444,752.16	RECURSO MUNICIPAL Y PROPIO
00-0300-0023-C	APLICACIÓN DE REMANENTE 2018	0.00	RECURSO MUNICIPAL Y PROPIO
00-2018-0000-C	RESULTADO EJERCICIO 2018	77,433.12	RECURSO MUNICIPAL Y PROPIO
00-2019-0000-C	RESULTADO EJERCICIO 2019	2,288.70	RECURSO MUNICIPAL Y PROPIO
00-2020-0000-C	RESULTADO EJERCICIO 2020	-7,220,556.09	RECURSO MUNICIPAL Y PROPIO
00-2021-0000-C	RESULTADO EJERCICIO 2021	-8,781,648.52	RECURSO MUNICIPAL Y PROPIO
00-2022-0000-C	RESULTADO EJERCICIO 2022	4,487,226.10	RECURSO MUNICIPAL Y PROPIO
00-2021-0000-C	RESULTADO EJERCICIO 2023	-3,557,734.94	RECURSO MUNICIPAL Y PROPIO
3230	Revalúos	0.00	
3231	Revalúo de Bienes Inmuebles	0.00	
3232	Revalúo de Bienes Muebles	0.00	
3233	Revalúo de Bienes Intangibles	0.00	
3239	Otros Revalúos	0.00	
3240	Reservas	0.00	
3241	Reservas de Patrimonio	0.00	
3242	Reservas Territoriales	0.00	
3243	Reservas por Contingencias	0.00	
3250	Rectificaciones de Resultados de Ejercicios Anteriores	0.00	
3251	Cambios en Políticas Contables	0.00	
3252	Cambios por Errores Contables	0.00	

Bajo protesta de decir verdad declaramos que los Estados Financieros y sus notas, son razonablemente correctos y son responsabilidad del emisor.

 PRESIDENTE
 LIC. ALFREDO PADILLA VILLALPANDO

 TESORERA
 MAESTRA ELBA GABRIELA FALCÓN HERNÁNDEZ

 DIRECTOR GENERAL
 C.P. JOSÉ LUIS CARPIO GUZMÁN

PATRONATO DE BOMBEROS DE LEON GTO
Notas de Desglose Estado de Flujos de Efectivo
Del 01 de Enero al 30 de septiembre de 2024
(Cifras en Pesos)

Ejercicio: 2024
Periodicidad: Trimestral
Corte: 3

Notas

EFE-01 EFECTIVO Y EQUIVALENTES

Cuenta	Nombre de la Cuenta	2024	2023
1111	Efectivo	13,500.00	13,500.00
12-0000-0000-C	FONDO FIJO	13,500.00	13,500.00
12-0000-0001-C	CAJA CHICA	4,000.00	4,000.00
12-0000-0002-C	CAJA CHICA C.C.B.	2,000.00	2,000.00
12-0000-0003-C	CAJA CHICA CENTRAL	2,500.00	2,500.00
12-0000-0006-C	CAJA CHICA OPERATIVO TURNO B	2,500.00	2,500.00
12-0000-0007-C	CAJA CHICA OPERATIVO TURNO A	2,500.00	2,500.00
1112	Bancos/Tesorería	753,600.65	0.00
21-0000-0000-C	BANCOS MONEDA NACIONAL	753,600.65	321,557.85
21-0000-0001-C	BANCO DEL BAJIO	753,600.65	321,557.85
21-0000-0001-C	BAJIO CHEQUES	-743,112.10	-424,151.22
21-0000-0001-C	BAJIO EJE	-552,124.60	-582,551.12
21-0000-0001-C	BAJIO IMPUESTOS	0.00	0.00
21-0000-0001-C	BANCO DEL BAJIO CTA. 137133910201	5,000.00	5,000.00
21-0000-0001-C	CTA. MAESTRA 03448982	358,426.70	849,469.76
21-0000-0001-C	CTA. MAESTRA 03449501	264,185.61	6,164.32
21-0000-0001-C	CTA. MAESTRA 13713391	1,421,225.04	467,625.91
21-0000-0001-C	BAJIO 038752168	0.00	7,053,292.60
21-0000-0002-C	BANCOMER	0.00	0.00
21-0000-0002-C	BANCOMER CTA 10770715	0.00	0.00
1113	Bancos/Dependencias y Otros	0.00	0.00
1114	Inversiones Temporales (Hasta 3 meses)	0.00	0.00
1115	Fondos con Afectación Específica	0.00	0.00
1116	Depósitos de Fondos de Terceros en Garantía y/o Administración	0.00	0.00
1119	Otros Efectivos y Equivalentes	0.00	0.00
1110	Total de Efectivo y Equivalentes	767,100.65	335,057.65

EFE-02 ADQ. DE ACT. DE INVERSION EFECTIVAMENTE PAGADAS

Cuenta	Nombre de la Cuenta	2024	2023
1230	Bienes inmuebles, Infraestructura y Construcciones en Proceso	0.00	0.00
1231	Terrenos	0.00	0.00
1232	Viviendas	0.00	0.00
1233	Edificios no Habitacionales	0.00	0.00
1234	Infraestructura	0.00	0.00
1235	Construcciones en Proceso en Bienes de Dominio Público	0.00	0.00
1236	Construcciones en Proceso en Bienes Propios	0.00	0.00
1239	Otros Bienes Inmuebles	0.00	0.00
1240	Bienes Muebles	5,297,723.69	7,128,501.95
1241	Mobiliario y Equipo de Administración	185,753.17	16,855.25
1242	Mobiliario y Equipo Educativo y Recreativo	0.00	0.00
1243	Equipo e Instrumental Médico y de Laboratorio	0.00	0.00
1244	Vehículos y Equipo de Transporte	4,503,898.52	855,446.55
1245	Equipo de Defensa y Seguridad	608,072.00	4,463,096.55
1246	Maquinaria, Otros Equipos y Herramientas	0.00	1,793,103.60
1247	Colecciones, Obras de Arte y Objetos Valiosos	0.00	0.00
1248	Activos Biológicos	0.00	0.00
1250	Activos Intangibles	0.00	29,735.00
1251	Software	0.00	0.00
1252	Patentes, Marcas y Derechos	0.00	0.00
1253	Concesiones y Franquicias	0.00	0.00
1254	Licencias	0.00	29,735.00
1259	Otros Activos Intangibles	0.00	0.00
	Total de Aplicación de efectivo por Actividades de Inversión	5,297,723.69	7,158,236.95

EFE-03 CONCILIACION DE FLUJOS DE EFECTIVO NETOS

Cuenta	Nombre de la Cuenta	2024	2023
3210	Resultados del Ejercicio Ahorro/Desahorro	23,900,881.76	-490,142.59
	(+) Movimientos de partidas (o rubros) que no afectan al efectivo	14,047,906.28	4,149,427.86
5400	INTERESES, COMISIONES Y OTROS GASTOS DE LA DEUDA PUBLICA	0.00	0.00
5410	Intereses de la deuda pública	0.00	0.00
5411	Intereses de la Deuda Pública Interna	0.00	0.00
5420	Comisiones de la deuda pública	0.00	0.00
5421	Comisiones de la Deuda Pública Interna	0.00	0.00
5430	Gastos de la deuda pública	0.00	0.00
5431	Gastos de la Deuda Pública Interna	0.00	0.00
5440	Costo por coberturas	0.00	0.00
5441	Costo por coberturas	0.00	0.00
5450	Apoyos financieros	0.00	0.00
5451	Apoyos Financieros a Intermediarios	0.00	0.00
5452	Apoyo Financieros a Ahorradores y Deudores del Sistema Financiero Nacional	0.00	0.00
5500	OTROS GASTOS Y PERDIDAS EXTRAORDINARIAS	2,882,091.78	3,842,789.04
5510	Estimaciones, Depreciaciones, Deterioros, Obsolescencia y Amortizaciones	0.00	0.00
5511	Estimaciones por Pérdida o Deterioro de Activos Circulantes	0.00	0.00
5512	Estimaciones por Pérdida o Deterioro de Activo no Circulante	0.00	0.00
5513	Depreciación de Bienes Inmuebles	0.00	0.00
5514	Depreciación de Infraestructura	0.00	0.00
5515	Depreciación de Bienes Muebles	2,882,091.78	3,842,789.04
5516	Deterioro de los Activos Biológicos	0.00	0.00
5517	Amortización de Activos Intangibles	0.00	0.00
5518	Disminución de Bienes por pérdida, obsolescencia y deterioro	0.00	0.00
5520	Provisiones	0.00	0.00
5521	Provisiones de Pasivos a Corto Plazo	0.00	0.00
5522	Provisiones de Pasivos a Largo Plazo	0.00	0.00
5530	Disminución de Inventarios	0.00	0.00
5531	Disminución de Inventarios de Mercancías para Venta	0.00	0.00
5532	Disminución de Inventarios de Mercancías Terminadas	0.00	0.00
5533	Disminución de Inventarios de Mercancías en Proceso de Elaboración	0.00	0.00
5534	Disminución de Inventarios de Materias Primas, Materiales y Suministros para Producción	0.00	0.00
5535	Disminución de Almacén de Materiales y Suministros de Consumo	0.00	0.00

5590	Otros Gastos	0.00	0.00
5591	Gastos de Ejercicios Anteriores	0.00	0.00
5592	Pérdidas por Responsabilidades	0.00	0.00
5593	Bonificaciones y Descuentos Otorgados	0.00	0.00
5594	Diferencias por Tipo de Cambio Negativas en Efectivo y Equivalentes	0.00	0.00
5595	Diferencias de Cotizaciones Negativas en Valores Negociables	0.00	0.00
5596	Resultado por Posición Monetaria	0.00	0.00
5597	Pérdidas por Participación Patrimonial	0.00	0.00
5599	Otros Gastos Varios	0.00	0.00
5600	INVERSIÓN PÚBLICA	0.00	0.00
5610	Inversión Pública no Capitalizable	0.00	0.00
5611	Construcción en Bienes no Capitalizable	0.00	0.00
2110	Incremento en Cuentas por Pagar de Operación	11,165,814.50	306,638.82
2111	Provisiones capítulo 1000	11,165,814.50	306,638.82
2112	Provisiones capítulo 2000	0.00	0.00
2112	Provisiones capítulo 3000	0.00	0.00
2115	Provisiones capítulo 4000	0.00	0.00
2114	Provisiones capítulo 8000	0.00	0.00
5120	Almacén de Materiales y Suministros de Consumo	0.00	0.00
5120	Almacén de Materiales y Suministros de Consumo	0.00	0.00
	(-) Movimientos de partidas (o rubros) que afectan al efectivo	11,165,814.50	306,638.82
4300	OTROS INGRESOS Y BENEFICIOS	0.00	0.00
4310	Ingresos Financieros	0.00	392,679.35
4311	Intereses Ganados de Títulos, Valores y demas Instrumentos Financieros	0.00	0.00
4319	Otros Ingresos Financieros	0.00	120,220.87
4320	Incremento por Variación de Inventarios	0.00	0.00
4321	Incremento por Variación de Inventarios de Mercancías para Venta	0.00	0.00
4322	Incremento por Variación de Inventarios de Mercancías Terminadas	0.00	0.00
4323	Incremento por Variación de Inventarios de Mercancías en Proceso de Elaboración	0.00	0.00
4324	Incremento por Variación de Inventarios de Materias Primas, Materiales y Suministros para Producción	0.00	0.00
4325	Incremento por Variación de Almacén de Materias Primas, Materiales y Suministros de Consumo	0.00	0.00
4330	Disminución del Exceso de Estimaciones por Pérdida o Deterioro u Obsolescencia	0.00	0.00
4331	Disminución del Exceso de Estimaciones por Pérdida o Deterioro u Obsolescencia	0.00	0.00
4340	Disminución del Exceso de Provisiones	0.00	0.00
4341	Disminución del Exceso de Provisiones	0.00	0.00
4390	Otros Ingresos y Beneficios Varios	0.00	0.00
4392	Bonificaciones y Descuentos Obtenidos	0.00	0.00
4393	Diferencias por Tipo de Cambio a Favor	0.00	0.00
4394	Diferencias de Cotizaciones a Favor en Valores Negociables	0.00	0.00
4395	Resultado por Posición Monetaria	0.00	0.00
4396	Utilidades por Participación Patrimonial	0.00	0.00
4397	Diferencias por Reestructuración de Deuda Pública a Favor	0.00	0.00
4399	Otros Ingresos y Beneficios Varios	0.00	0.00
1120	Incremento en Cuentas por Cobrar de Operación	0.00	0.00
1124	Ingresos por recuperar CRI 10	0.00	0.00
1124	Ingresos por recuperar CRI 20	0.00	0.00
1124	Ingresos por recuperar CRI 30	0.00	0.00
1124	Ingresos por recuperar CRI 40	0.00	0.00
1124	Ingresos por recuperar CRI 50	0.00	0.00
1124	Ingresos por recuperar CRI 60	0.00	0.00
1122	Cuentas por cobrar CRI 70	0.00	0.00
1122	Cuentas por cobrar CRI 80	0.00	0.00
1122	Cuentas por cobrar CRI 90	0.00	0.00
5120	Almacén de Materiales y Suministros de Consumo	0.00	0.00
5120	Almacén de Materiales y Suministros de Consumo	0.00	0.00
	= Flujos de Efectivo Netos de las Actividades de Operación	26,782,973.54	3,352,646.45

Bajo protesta de decir verdad declaramos que los Estados Financieros y sus notas, son razonablemente correctos y son responsabilidad del emisor.

 PRESIDENTE
 LIC. ALFREDO PADILLA VILLALPANDO



 TESORERA
 MAESTRA ELBA GABRIELA FALCÓN HERNÁNDEZ

 DIRECTOR GENERAL
 C.P. JOSÉ LUIS CARPIO GUZMÁN

PATRONATO DE BOMBEROS DE LEON GTO
Conciliación entre los Ingresos Presupuestarios y Contables
Del 01 de Enero al 30 de septiembre de 2024
(Cifras en pesos)

Concepto	2024
1. Total de Ingresos Presupuestarios	118,794,447.98
2. Más Ingresos Contables No Presupuestarios	0.00
2.1 Ingresos Financieros	0.00
2.2 Incremento por Variación de inventarios	0.00
2.3 Disminución del Exceso de Estimaciones por Pérdida o Deterioro u Obsolescencia	0.00
2.4 Disminución del Exceso de Provisiones	0.00
2.5 Otros Ingresos y Beneficios Varios	0.00
2.6 Otros Ingresos Contables No Presupuestarios	0.00
3. Menos Ingresos Presupuestarios No Contables	0.00
3.1 Aprovechamientos Patrimoniales	0.00
3.2 Ingresos Derivados de Financiamientos	0.00
3.3 Otros Ingresos Presupuestarios No Contables	0.00
4. Total de Ingresos Contables	118,794,447.98

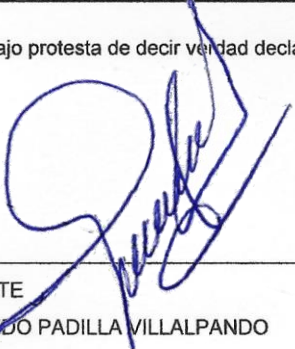
Bajo protesta de decir verdad declaramos que los Estados Financieros y sus notas, son razonablemente correctos y son responsabilidad del emisor.



PRESIDENTE
LIC. ALFREDO PADILLA VILLALPANDO

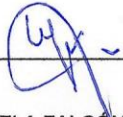

TESORERA
MAESTRA ELBA GABRIELA FALCÓN HERNÁNDEZ



DIRECTOR GENERAL
C.P. JOSÉ LUIS CARPIO GUZMÁN

PATRONATO DE BOMBEROS DE LEON GTO
Conciliación entre los Egresos Presupuestarios y los Gastos Contables
Del 01 de Enero al 30 de septiembre de 2024
(Cifras en pesos)

Concepto	2024
1. Total de Egresos Presupuestarios	97,309,198.13
2. Menos Egresos Presupuestarios No Contables	5,297,723.69
2.1 Materias Primas y Materiales de Producción y Comercialización	0.00
2.2 Materiales y Suministros	0.00
2.3 Mobiliario y Equipo de Administración	185,753.17
2.4 Mobiliario y Equipo Educativo y Recreativo	0.00
2.5 Equipo e Instrumental Médico y de Laboratorio	0.00
2.6 Vehículos y Equipo de Transporte	4,503,898.52
2.7 Equipo de Defensa y Seguridad	608,072.00
2.8 Maquinaria, Otros Equipos y Herramientas	0.00
2.9 Activos Biológicos	0.00
2.10 Bienes Inmuebles	0.00
2.11 Activos Intangibles	0.00
2.12 Obra Pública en Bienes de Dominio Público	0.00
2.13 Obra Pública en Bienes Propios	0.00
2.14 Acciones y Participaciones de Capital	0.00
2.15 Compra de Títulos y Valores	0.00
2.16 Concesión de Préstamos	0.00
2.17 Inversiones en Fideicomisos, Mandatos y Otros Análogos	0.00
2.18 Provisiones para Contingencias y Otras Erogaciones Especiales	0.00
2.19 Amortización de la Deuda Pública	0.00
2.20 Adeudos de Ejercicios Fiscales Anteriores (ADEFAS)	0.00
2.21 Otros Egresos Presupuestarios No Contables	0.00
3. Más Gastos Contables No Presupuestarios	2,882,091.78
3.1 Estimaciones, Depreciaciones, Deterioros, Obsolescencia y Amortizaciones	2,882,091.78
3.2 Provisiones	0.00
3.3 Disminución de Inventarios	0.00
3.4 Otros Gastos	0.00
3.5 Inversión Pública no Capitalizable	0.00
3.6 Materiales y Suministros (consumos)	0.00
3.7 Otros Gastos Contables No Presupuestarios	0.00
4. Total de Gastos Contables	94,893,566.22

Bajo protesta de decir verdad declaramos que los Estados Financieros y sus notas, son razonablemente correctos y son responsabilidad del emisor.

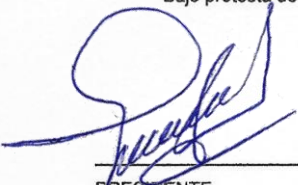

PRESIDENTE

LIC. ALFREDO PADILLA VILLALPANDO



TESORERA

MAESTRA ELBA GABRIELA FALCÓN HERNÁNDEZ



DIRECTOR GENERAL

C.P. JOSÉ LUIS CARPIO GUZMÁN

PATRONATO DE BOMBEROS DE LEON GTO
 Notas de Memoria
 Del 01 de Enero al 30 de septiembre de 2024
 (Cifras en Pesos)

Ejercicio: 2024
 Periodicidad: Trimestral
 Corte: 3

Notas

Cuenta	Concepto	Saldo Inicial	Cargos del Periodo	Abonos del Periodo	Saldo Final	Valores en Custodia	Tasa	Vencimiento	Tipo de Contrato
7000	CUENTAS DE ORDEN CONTABLES								
7110	Valores en Custodia	0.00	0.00	0.00	0.00				
7120	Custodia de Valores	0.00	0.00	0.00	0.00				
7130	Instrumentos de Crédito Prestados a Formadores de Mercado	0.00	0.00	0.00	0.00				
7140	Préstamo de Instrumentos de Crédito a Formadores de Mercado y su Garantía	0.00	0.00	0.00	0.00				
7150	Instrumentos de Crédito Recibidos en Garantía de los Formadores de Mercado	0.00	0.00	0.00	0.00				
7160	Garantía de Créditos Recibidos de los Formadores de Mercado	0.00	0.00	0.00	0.00				
7210	Autorización para la Emisión de Bonos, Títulos y Valores de la Deuda Pública Interna	0.00	0.00	0.00	0.00				
7220	Autorización para la Emisión de Bonos, Títulos y Valores de la Deuda Pública Externa	0.00	0.00	0.00	0.00				
7230	Emisiones Autorizadas de la Deuda Pública Interna y Externa	0.00	0.00	0.00	0.00				
7240	Suscripción de Contratos de Préstamos y Otras Obligaciones de la Deuda Pública Interna	0.00	0.00	0.00	0.00				
7250	Suscripción de Contratos de Préstamos y Otras Obligaciones de la Deuda Pública Externa	0.00	0.00	0.00	0.00				
7260	Contratos de Préstamos y Otras Obligaciones de la Deuda Pública Interna y Externa	0.00	0.00	0.00	0.00				
7310	Avales Autorizados	0.00	0.00	0.00	0.00				
7320	Avales Firmados	0.00	0.00	0.00	0.00				
7330	Fianzas y Garantías Recibidas por Deudas a Cobrar	0.00	0.00	0.00	0.00				
7340	Fianzas y Garantías Recibidas	0.00	0.00	0.00	0.00				
7350	Fianzas Otorgadas para Respalidar Obligaciones no Fiscales del Gobierno	0.00	0.00	0.00	0.00				
7360	Fianzas Otorgadas del Gobierno para Respalidar Obligaciones no Fiscales	0.00	0.00	0.00	0.00				
7410	Demandas Judiciales en Proceso de Resolución	0.00	0.00	0.00	0.00				
7420	Resolución de Demandas en Proceso Judicial	0.00	0.00	0.00	0.00				
7510	Contratos para inversión Mediante Proyectos para Prestación de Servicios (PPS) y Similares	0.00	0.00	0.00	0.00				
7520	Inversión Pública Contratada Mediante Proyectos para Prestación de Servicios (PPS) y Similares	0.00	0.00	0.00	0.00				
7610	Bienes Bajo Contrato en Concesión	0.00	0.00	0.00	0.00				
7620	Contrato de Concesión por Bienes	0.00	0.00	0.00	0.00				
7630	Bienes Bajo Contrato en Comodato	0.00	0.00	0.00	0.00				
7640	Contrato de Comodato por Bienes	0.00	0.00	0.00	0.00				

8000 CUENTAS DE ORDEN PRESUPUESTARIO

Cuentas de Orden Presupuestarias de Ingresos		2024
Concepto		
8110	Lev de Ingresos Estimada	180,113,902.00
8120	Lev de Ingresos por Flecular	62,980,800.69
8130	Modificaciones a la Lev de Ingresos Estimada	0.00
8140	Lev de Ingresos Devengada	0.00
8150	Lev de Ingresos Recaudada	118,794,447.98

Cuentas de Orden Presupuestarias de Egresos		2024
Concepto		
8210	Presupuesto de Egresos Aprobado	180,113,902.00
8220	Presupuesto de Egresos por Ejercer	84,488,050.54
8230	Modificaciones al Presupuesto de Egresos Aprobado	-1,661,346.67
8240	Presupuesto de Egresos Comprometido	0.00
8250	Presupuesto de Egresos Devengado	0.00
8260	Presupuesto de Egresos Ejercido	0.00
8270	Presupuesto de Egresos Pagado	97,309,198.13

Bajo protesta de decir verdad declaramos que los Estados Financieros y sus notas, son razonablemente correctos y son responsabilidad del emisor.

PRESIDENTE
 LIC. ALFREDO PADILLA VILLALPANDO

TESORERA
 MAESTRA ELBA GABRIELA FALCÓN HERNÁNDEZ

DIRECTOR GENERAL
 C.P. JOSÉ LUIS CARPIO GUZMÁN

NOTAS DE GESTIÓN ADMINISTRATIVA

30-09-2024

Los Estados Financieros de los entes públicos, proveen de información financiera a los principales usuarios de la misma, al Congreso y a los ciudadanos.

El objetivo del presente documento es la revelación del contexto y de los aspectos económicos-financieros más relevantes que influyeron en las decisiones del período, y que deberán ser considerados en la elaboración de los estados financieros para la mayor comprensión de los mismos y sus particularidades.

De esta manera, se informan y explican las condiciones relacionadas con la información financiera de cada período de gestión; además, de exponer aquellas políticas que podrían afectar la toma de decisiones en períodos posteriores. (DOF 06-12-2022)

- ❖ Las notas de gestión administrativa deben contener los siguientes puntos:

Contenido

1. Autorización e Historia:	2
2. Panorama Económico y Financiero	2
3. Organización y Objeto Social:.....	2
4. Bases de Preparación de los Estados Financieros:	5
5. Políticas de Contabilidad Significativas:	7
6. Posición en Moneda Extranjera y Protección por Riesgo Cambiario:.....	8
7. Reporte Analítico del Activo:.....	8
8. Fideicomisos, Mandatos y Análogos:	10
9. Reporte de la Recaudación:.....	10
10. Información sobre la Deuda y el Reporte Analítico de la Deuda:.....	10
11. Calificaciones otorgadas:.....	11
12. Proceso de Mejora:.....	11
13. Información por Segmentos:	11
14. Eventos Posteriores al Cierre:	11
15. Partes Relacionadas:.....	12
16. Responsabilidad Sobre la Presentación Razonable de la Información Contable:	12

1

Patronato de Bomberos de León Gto
CORRESPONDIENTES AL 30 DE SEPTIEMBRE DEL 2024

1. Autorización e Historia:

Se informará sobre:

a) Fecha de creación del ente público.

14 de febrero de 1989 según Diario Oficial Del Gobierno Del Estado de Guanajuato.

b) Principales cambios en su estructura (interna históricamente).

Esta Institución se ha preocupado siempre estar a la vanguardia en cuanto equipo, instalaciones y personal altamente capacitado para ofrecer un mejor servicio y garantizar la seguridad de la ciudadanía, logrando en el año 2019 construir una nueva Estación Metropolitana de Bomberos en el Fraccionamiento Santa Croce, en este año se consiguió la rehabilitación de las estaciones de Bomberos 3 y Bomberos 5, así como, su equipamiento y plantilla de personal.

2. Panorama Económico y Financiero

Se informará sobre las principales condiciones económico-financieras bajo las cuales el ente público estuvo operando; y las cuales influyeron en la toma de decisiones de la administración; tanto a nivel local como federal.

El Patronato opera con aportaciones (subsidio) del municipio e ingresos propios, su actividad es sana financieramente, no se tienen contraídas deudas diferentes a los pasivos de operación a corto plazo.

3. Organización y Objeto Social:

Se informará sobre:

a) Objeto social.

Combate de Fenómenos naturales y perturbadores.

b) Principal actividad.

Actividades Asistenciales

c) Ejercicio fiscal

01 de enero de 2024 al 31 de diciembre de 2024

d) Régimen jurídico

Personas Morales con Fines no Lucrativos

e) Consideraciones fiscales del ente: Revelar el tipo de contribuciones que esté obligado a pagar o retener.

Patronato de Bomberos de León Gto
CORRESPONDIENTES AL 30 DE SEPTIEMBRE DEL 2024

No es acreedor del ISR e IETU

f) Estructura organizacional básica



ADMINISTRACIÓN PÚBLICA MUNICIPAL 2021 - 2024
PATRONATO DE BOMBEROS DE LEÓN, GTO.

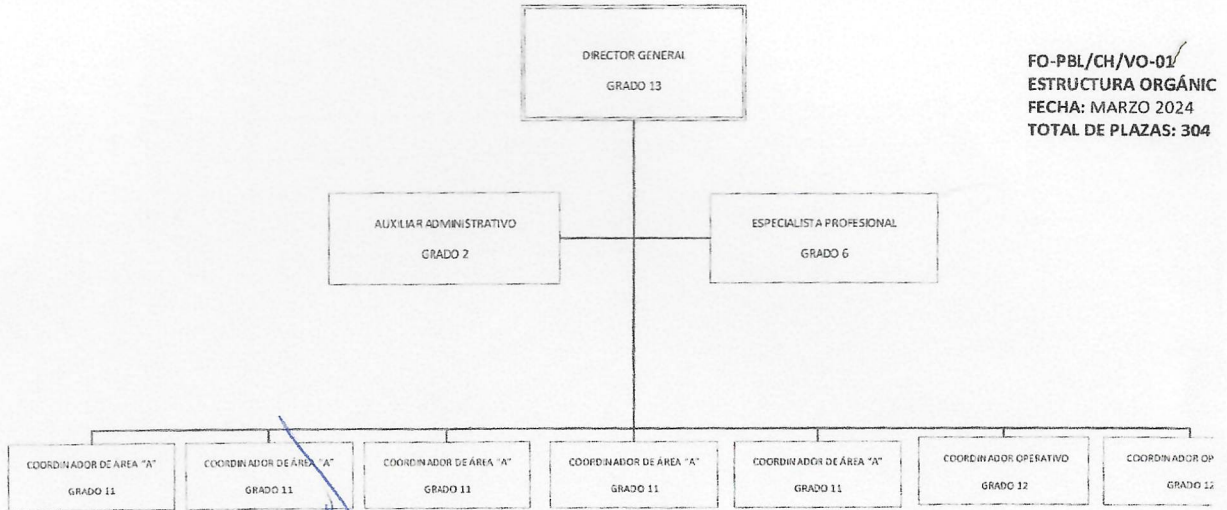

FO-PBL/CH/VO-01
ESTRUCTURA ORGÁNICA
FECHA: MARZO 2024
TOTAL DE PLAZAS: 304

VO.BO.
LIC. ALFREDO PÁDILLA VILLALPANDO
PRESIDENTE DEL CONSEJO DEL PATRONATO DE BOMBEROS
DE LEÓN

VALIDÓ
C.P. JOSÉ LUIS CARPIO GUZMÁN
DIRECTOR GENERAL DEL PATRONATO DE BOMBEROS
DE LEÓN

Patronato de Bomberos de León Gto
CORRESPONDIENTES AL 30 DE SEPTIEMBRE DEL 2024



ADMINISTRACIÓN PÚBLICA MUNICIPAL 2021 - 2024
PATRONATO DE BOMBEROS DE LEÓN, GTO.

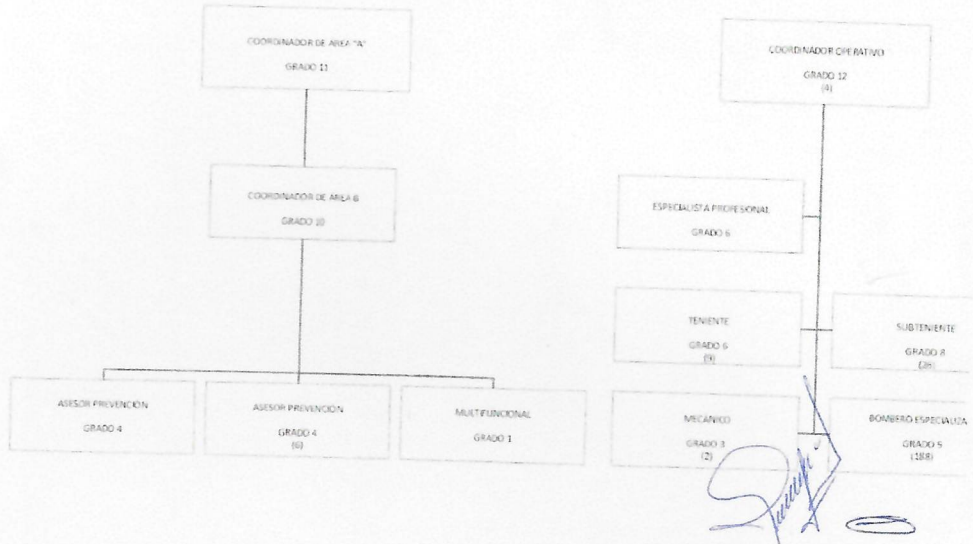

ADMINISTRACIÓN PÚBLICA MUNICIPAL 2021 - 2024
PATRONATO DE BOMBEROS DE LEÓN, GTO.

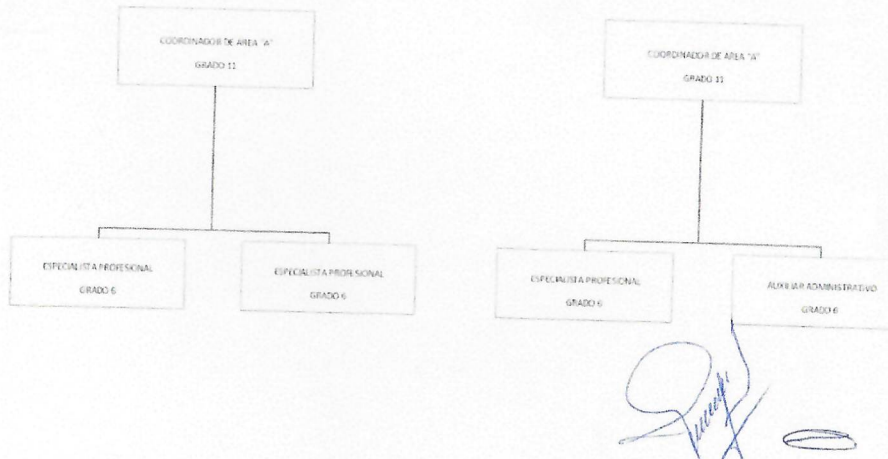

Patronato de Bomberos de León Gto
CORRESPONDIENTES AL 30 DE SEPTIEMBRE DEL 2024



ADMINISTRACIÓN PÚBLICA MUNICIPAL 2021 - 2024
PATRONATO DE BOMBEROS DE LEÓN, GTO.



[Handwritten signature]



ADMINISTRACIÓN PÚBLICA MUNICIPAL 2021 - 2024
PATRONATO DE BOMBEROS DE LEÓN, GTO.



[Handwritten signature]

[Handwritten signature]

g) Fideicomisos de los cuales es fideicomitente o fideicomisario, y contratos análogos, incluyendo mandatos de los cuales es parte.

El Patronato de Bomberos de León, Gto. No pertenece a fideicomisos, contratos análogos, o mandatos.

4. Bases de Preparación de los Estados Financieros:

Se informará sobre:

[Handwritten signature]

Patronato de Bomberos de León Gto
CORRESPONDIENTES AL 30 DE SEPTIEMBRE DEL 2024

a) Si se ha observado la normatividad emitida por el CONAC y las disposiciones legales aplicables.

Se tiene un avance del 95% en los Lineamientos de Contabilidad Gubernamental.

b) La normatividad aplicada para el reconocimiento, valuación y revelación de los diferentes rubros de la información financiera, así como las bases de medición utilizadas para la elaboración de los estados financieros; por ejemplo: costo histórico, valor de realización, valor razonable, valor de recuperación o cualquier otro método empleado y los criterios de aplicación de los mismos.

Se tiene un avance del 95% en los Lineamientos de Contabilidad Gubernamental

c) Postulados básicos de Contabilidad Gubernamental (PBCG).

Se tiene un avance del 95% en los Lineamientos de Contabilidad Gubernamental

d) Normatividad supletoria. En caso de emplear varios grupos de normatividades (normatividades supletorias), deberá realizar la justificación razonable correspondiente, su alineación con los PBCG y a las características cualitativas asociadas descritas en el Marco Conceptual de Contabilidad Gubernamental (MCCG) y sus modificaciones.

Se tiene un avance del 95% en los Lineamientos de Contabilidad Gubernamental

e) Para las entidades que por primera vez estén implementando la base de devengado de acuerdo a la Ley de Contabilidad, deberán:

*Revelar las nuevas políticas de reconocimiento:

No aplica, porque ya está implementado

*Plan de implementación:

No aplica, porque ya está implementado

*Revelar los cambios en las políticas, la clasificación y medición de las mismas, así como su impacto en la información financiera:

No aplica, porque ya están aplicadas las políticas.

*Presentar los últimos estados financieros con la normatividad anteriormente utilizada con las nuevas políticas para fines de comparación en la transición a la base de devengado.

No aplica porque ya están aplicadas las políticas.

b



9

6

Patronato de Bomberos de León Gto
CORRESPONDIENTES AL 30 DE SEPTIEMBRE DEL 2024

5. Políticas de Contabilidad Significativas:

Son los principios, bases, reglas y procedimientos específicos adoptados por el ente público en la elaboración y presentación de sus estados financieros.

El ente público seleccionará y aplicará sus políticas contables de manera congruente para transacciones, otros eventos y condiciones que sean similares.

Se informará sobre:

a) Actualización: se informará del método utilizado para la actualización del valor de los activos, pasivos y Hacienda Pública/Patrimonio y las razones de dicha elección. Así como informar de la desconexión o reconexión inflacionaria: /

A esta fecha no se ha tenido actualización del valor de los bienes patrimoniales

b) Informar sobre la realización de operaciones en el extranjero y de sus efectos en la información financiera gubernamental, considerando entre otros el importe de las variaciones cambiarias reconocidas en el resultado (ahorro o desahorro):

No aplica por no tener relaciones en el extranjero

c) Método de valuación de la inversión en acciones de Compañías subsidiarias no consolidadas y asociadas:

No aplica por no tener inversión de acciones.

d) Sistema y método de valuación de inventarios y costo de lo vendido:

No aplica por no procesar productos.

e) Beneficios a empleados

Póliza de seguro vida para el personal en activo, y, fondo de ahorro.

f) Provisiones

Se provisiona mensualmente la parte proporcional del aguinaldo.

g) Reservas

No aplica ya que a esta fecha el Patronato no cuenta con reservas

h) Cambios en políticas contables y corrección de errores junto con la revelación de los efectos que se tendrá en la información financiera del ente público, ya sea retrospectivos o prospectivos:

No aplica porque ya están aplicados.

i) Reclasificaciones

Handwritten signature in blue ink on the right side of the page, with the number 7 written below it.

Patronato de Bomberos de León Gto
CORRESPONDIENTES AL 30 DE SEPTIEMBRE DEL 2024

No aplica por no haber reclasificaciones

j) Depuración y cancelación de saldos:

No aplica por no tener saldos a depurar.

6. Posición en Moneda Extranjera y Protección por Riesgo Cambiario:

Se informará sobre:

a) Activos en moneda extranjera:

No aplica por no tener activos en moneda extranjera.

b) Pasivos en moneda extranjera:

No aplica por no tener pasivos en moneda extranjera.

c) Posición en moneda extranjera:

No aplica por no tener posición en moneda extranjera

d) Tipo de cambio:

No aplica pues solo se maneja moneda nacional.

e) Equivalente en moneda nacional:

No aplica pues solo se maneja moneda nacional.

Lo anterior por cada tipo de moneda extranjera que se encuentre en los rubros de activo y pasivo.
Adicionalmente, se informará sobre los métodos de protección de riesgo por variaciones en el tipo de cambio.

7. Reporte Analítico del Activo:

Debe mostrar la siguiente información:

a) Vida útil, porcentajes de depreciación y amortización utilizados en los diferentes tipos de activos, o el importe de las pérdidas por deterioro reconocidas:

Se integra en reporte 0341_BMI_MLEO_BOM_2403 y notas a los estados financieros anexo esf-08 bienes muebles e inmuebles.

b) Cambios en el porcentaje de depreciación y amortización y en el valor de los activos ocasionado por deterioro:

En proceso de aplicar

Patronato de Bomberos de León Gto
CORRESPONDIENTES AL 30 DE SEPTIEMBRE DEL 2024

c) Importe de los gastos capitalizados en el ejercicio, tanto financieros como de investigación y desarrollo:

No aplica no existen gastos capitalizables.

d) Riesgos por tipo de cambio o tipo de interés de las inversiones financieras:

No aplica pues no se tienen inversiones financieras.

e) Valor activado en el ejercicio de los bienes construidos por la entidad:

No aplica por no estar construyendo la entidad responsable.

f) Otras circunstancias de carácter significativo que afecten el activo, tales como bienes en garantía, señalados en embargos, litigios, títulos de inversiones entregados en garantías, baja significativa del valor de inversiones financieras, etc.:

No aplica por no existir circunstancias de carácter significativo que afecten al activo.

g) Desmantelamiento de Activos, procedimientos, implicaciones, efectos contables:

Cuando esto sucede se levanta dictamen técnico de obsolescencia y se evidencia con fotografía.

h) Administración de activos; planeación con el objetivo de que el ente los utilice de manera más efectiva:

En la actualidad resulta inoperante la planeación del uso de los activos, pues por su antigüedad, requieren de mayor tiempo en mantenimiento.

Adicionalmente, se deben incluir las explicaciones de las principales variaciones en el activo, en cuadros comparativos como sigue:

a) Inversiones en valores:

No aplica por no realizar inversiones en valores.

b) Patrimonio de Organismos Descentralizados de Control Presupuestario Indirecto:

No aplica por no tener patrimonio de organismos descentralizados.

c) Inversiones en empresas de participación mayoritaria:

No aplica por no contar con inversiones en empresas.

d) Inversiones en empresas de participación minoritaria:



Handwritten signature and initials in blue ink, located on the right side of the page.

Patronato de Bomberos de León Gto
CORRESPONDIENTES AL 30 DE SEPTIEMBRE DEL 2024

No aplica por no contar con inversiones en empresas.

e) Patrimonio de Organismos Descentralizados de control Presupuestario Directo, según corresponda:
No aplica por no tener patrimonio de organismos descentralizados

8. Fideicomisos, Mandatos y Análogos:

Se deberá informar:

a) Por ramo administrativo que los reporta:

b) Enlistar los de mayor monto de disponibilidad, relacionando aquéllos que conforman el 80% de las disponibilidades:

No aplica por no contar con fideicomisos ni mandatos análogos.

9. Reporte de la Recaudación:

a) Análisis del comportamiento de la recaudación correspondiente al ente público o cualquier tipo de ingreso, de forma separada los ingresos locales de los federales:

Cuenta contable	Descripción	Presupuesto original
41910-9100-0001-0000	TRANSFERENCIA Y ASIGNACIONES	172,478,920.46
41730-7300-0001-0000	capacitación	4,326,000.00
41730-7300-0002-0000	prevención	3,244,500.00
41730-7300-0003-0000	servicios de unidades	43,260.00
41730-7300-0004-0000	otros	21,221.54
Total de ingresos		180,113,902.00

b) Proyección de la recaudación e ingresos en el mediano plazo:

No aplica pues solo se contempla el reconocimiento inflacionario.

10. Información sobre la Deuda y el Reporte Analítico de la Deuda:

a) Utilizar al menos los siguientes indicadores: deuda respecto al PIB y deuda respecto a la recaudación tomando, como mínimo, un período igual o menor a 5 años.

No aplica por no tener deudas

Patronato de Bomberos de León Gto
CORRESPONDIENTES AL 30 DE SEPTIEMBRE DEL 2024

b) Información de manera agrupada por tipo de valor gubernamental o instrumento financiero en la que se consideren intereses, comisiones, tasa, perfil de vencimiento y otros gastos de la deuda.

No aplica por no tener valores gubernamentales.

* Se anexará la información en las notas de desglose.

11. Calificaciones otorgadas:

Informar, tanto del ente público como cualquier transacción realizada, que haya sido sujeta a una calificación crediticia:

No aplica por no tener créditos.

12. Proceso de Mejora:

Se informará de:

a) Principales Políticas de control interno:

En Proceso se tiene un avance del 90%

b) Medidas de desempeño financiero, metas y alcance:

Son los que se informa en el 0333_INR_MLEO_BOM_2403 del ejercicio 2024

13. Información por Segmentos:

Cuando se considere necesario se podrá revelar la información financiera de manera segmentada debido a la diversidad de las actividades y operaciones que realizan los entes públicos, ya que la misma proporciona información acerca de las diferentes actividades operativas en las cuales participa, de los productos o servicios que maneja, de las diferentes áreas geográficas, de los grupos homogéneos con el objetivo de entender el desempeño del ente, evaluar mejor los riesgos y beneficios del mismo, y entenderlo como un todo y sus partes integrantes.

Consecuentemente, esta información contribuye al análisis más preciso de la situación financiera, grados y fuentes de riesgo y crecimiento potencial de negocio.

Nada que manifestar

14. Eventos Posteriores al Cierre:

El ente público informará el efecto en sus estados financieros de aquellos hechos ocurridos en el período posterior al que informa, que proporcionan mayor evidencia sobre eventos que le afectan económicamente

Patronato de Bomberos de León Gto
CORRESPONDIENTES AL 30 DE SEPTIEMBRE DEL 2024

y que no se conocían a la fecha de cierre.

Nada que manifestar

15. Partes Relacionadas:

Se debe establecer por escrito que no existen partes relacionadas que pudieran ejercer influencia significativa sobre la toma de decisiones financieras y operativas:

No aplica por no contar con partes relacionadas.

16. Responsabilidad Sobre la Presentación Razonable de la Información Contable:

La Información Contable deberá estar firmada en cada página de la misma e incluir al final la siguiente leyenda: "Bajo protesta de decir verdad declaramos que los Estados Financieros y sus notas, son razonablemente correctos y son responsabilidad del emisor". Lo anterior, no será aplicable para la información contable consolidada.

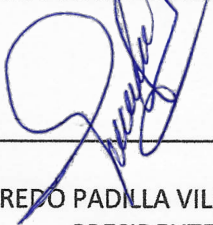

LIC. ALFREDO PADILLA VILLALPANDO
PRESIDENTE



MTRA ELBA GABRIELA FALCÓN HERNÁNDEZ
TESORERA



DIRECTOR GENERAL
C.P. JOSÉ LUIS CARPIO GUZMÁN
